

## Systemkonfiguration

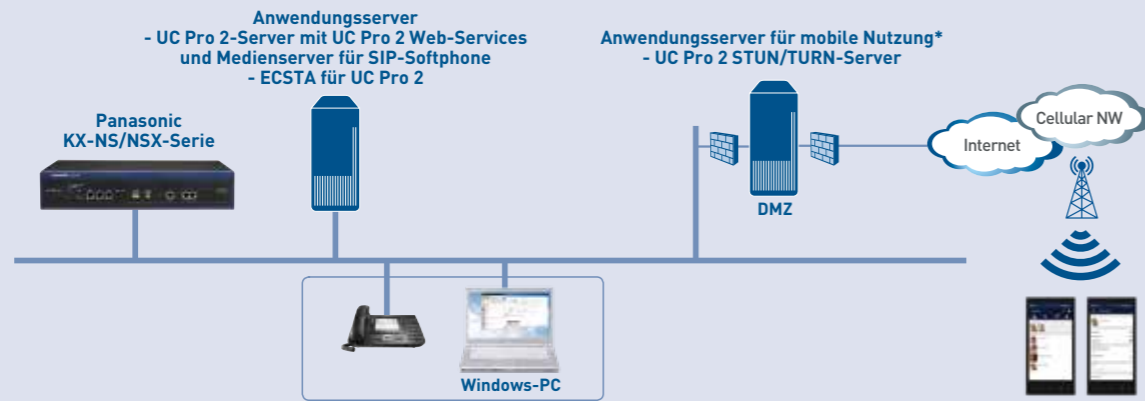

\*Reverse Proxy

## Systemkomponente

Produkt	Beschreibung
Communication Server	KX-NS/NSX-Serie - KX-NS700 / KX-NS1000 - KX-NSX1000 / KX-NSX2000
Anwendungs-server	UC Pro 2-Server Bietet UC-Service (Unified Communication)
	ECSTA für UC Pro 2 Unterstützt die Kommunikation mit Panasonic IP Communication Servern
Anwendungs-server für mobile Nutzung	UC Pro 2 STUN/TURN-Server Für mobile Mitarbeiter und den Außeneinsatz
Client-Terminal	Windows Client Desktop UC Client-Software von Panasonic (verfügbar in 10 Sprachen: DE/EN-GB/EN-US/IT/ES/NL/FR-FR/FR-Can/PG-Brasil/RUS)
	Mobile Client (iOS/Android) - Mobile UC Client-Software von Panasonic - Anwendungen (kostenlos) im Apple Store® und über Google Play™ erhältlich (verfügbar in 10 Sprachen: DE/EN-GB/EN-US/IT/ES/NL/FR-FR/FR-Can/PG-Brasil/RUS)

## Systemvoraussetzungen

Komponenten	Unterstützte Betriebssysteme
UC Pro 2-Server	Microsoft Windows 10
ECSTA für UC Pro 2	Microsoft Windows 8.1 Microsoft Windows 7 SP1
UC Pro 2 STUN/TURN-Server	Microsoft Windows Server 2016 (x64) Microsoft Windows Server 2012 R2 (x64)
Windows-Client	Microsoft Windows Server 2012 (x64)
Mobile Client	iOS 10.3, iOS 11, Android 7.1, Android 8

### Marken und eingetragene Marken

- Microsoft und Outlook sind eingetragene Marken der Microsoft Corporation in den Vereinigten Staaten und/oder anderen Ländern.
- Die Wortmarke Bluetooth und das Bluetooth-Logo sind Eigentum der Bluetooth SIG, Inc., und werden durch die Panasonic Corporation unter Lizenz verwendet.
- Wi-Fi ist eine Marke oder eingetragene Marke der Wi-Fi Alliance.
- Apple und das Apple-Logo sind Marken von Apple Inc., eingetragen in den USA und anderen Ländern. App Store ist eine Dienstleistungsmarke von Apple Inc.
- Google Play und das Google-Play-Logo sind Marken oder eingetragene Marken von Google, Inc. Andere Marken und Markennamen sind das Eigentum ihrer jeweiligen Inhaber.

### Wichtig

- Sicherheitsvorkehrung: Lesen Sie sich die Bedienungsanleitung und das Installationshandbuch vor der Verwendung dieser Geräte sorgfältig durch.

Notwendige Änderungen an Modellen, Abmessungen und Farben sowie Anpassungen der Produkte an neue Technologien und Produktionsverfahren vorbehalten.

Panasonic Deutschland  
eine Division der Panasonic Marketing Europe GmbH  
Panasonic System Communications Company Europe  
Winsberggring 15  
22525 Hamburg  
Telefon: +49 (0) 69643508401

## Activation Keys für UC Pro 2

Modellnummer	Beschreibung
KX-UCPB0005W	5 User
KX-UCPB0010W	10 User
KX-UCPB0025W	25 User
KX-UCPB0050W	50 User
KX-UCPB0075W	75 User
KX-UCPB0100W	100 User
KX-UCPB0250W	250 User
KX-UCPB0500W	500 User
KX-UCPB1000W	1.000 User
KX-UCPM0005W	5 Zusatzleitungen
KX-UCPM0010W	10 Zusatzleitungen
KX-UCPM0025W	25 Zusatzleitungen
KX-UCPM0050W	50 Zusatzleitungen
KX-UCPM0075W	75 Zusatzleitungen
KX-UCPM0100W	100 Zusatzleitungen
KX-UCPM0250W	250 Zusatzleitungen
KX-UCPM0500W	500 Zusatzleitungen
KX-UCPM1000W	1.000 Zusatzleitungen

## Activation Keys für Upgrade von UC Pro V1 auf UC Pro V2

Modell	Beschreibung
KX-UCPAB005W	5 User
KX-UCPAB010W	10 User
KX-UCPAB025W	25 User
KX-UCPAB050W	50 User
KX-UCPAB075W	75 User
KX-UCPAB100W	100 User
KX-UCPAB250W	250 User
KX-UCPAB500W	500 User
KX-UCPAB1KW	1.000 User

- Für weitere Informationen, beispielsweise zu Ihrem Aktivierungsschlüssel, wenden Sie sich bitte an Ihren nächstgelegenen Panasonic Vertrieb oder Panasonic Händler.
- Einige Modelle und Anwendungen stehen nicht in allen Ländern zur Verfügung.
- Die hier gezeigten Bilder der Geräte und Lampen sind beispielhaft.
- Angaben zu Gewicht und Abmessungen sind Annäherungswerte.
- Design und technische Daten können sich ohne Ankündigung ändern.
- Diese Geräte unterliegen u. U. Exportbeschränkungen.

# Panasonic

## BUSINESS

MEHR FREIHEIT BEI  
DER KOMMUNIKATION  
DURCH STARKE  
APPLIKATION

UC Pro 2: Die Business Applikation

A Better Life, A Better World

# UC Pro 2

- **Multi-Device-Flexibilität trifft auf universelle Einsetzbarkeit**
- **Einfache, zeitlich flexible Anmeldung**
- **Schneller und präziser Text-Chat mit allen Usern möglich**

Schöpfen Sie das Potenzial bahnbrechender Geschäftskommunikation voll aus und genießen Sie die Freiheit, Ihre Geschäfte jetzt flexibler und bequemer als je zuvor zu managen. Die Anwendung UC Pro 2 von Panasonic ermöglicht Ihnen genau das – einfache, intuitive Kommunikationsformen wie etwa einen schnellen, akkuraten Austausch von Informationen und Multi-Device-Konnektivität.

UC Pro 2 hat jedoch noch mehr zu bieten. Eine komplexe und kostenaufwendige Integration von neuen Technologien in bereits vorhandene Systeme ist nicht nötig. Die Anwendung bietet eine nahtlose Kompatibilität mit Panasonic Communication Servern der KX-NS und KX-NSX-Serie und unterstützt Ihre Geschäfte mit einem Minimum an Unterbrechungen und einem Maximum an Effizienz.



## Eine Vielzahl an Lösungen – dafür steht UC Pro 2

PC

### Ihre schnelle, effiziente Arbeitsumgebung

Windows-Clients dienen als Hauptschnittstelle für Panasonic UC Pro 2, wodurch Ihnen eine Vielzahl kollaborativer Funktionen wie Gespräche mit zahlreichen Teilnehmern, Unified Messaging, Präsenz-Management und gemeinsame Telefonbücher zur Verfügung stehen.

UC Pro 2 bietet Usern ein breites Spektrum an Lösungen für kleine, mittelständische und große Unternehmen und bietet höchste Effizienz für den Einsatz in Multi-Tenant-Umgebungen.

Die Anwendung umfasst außerdem ein leistungsstarkes Web-Kontaktportal und eine Web-Multimedia-Visitenkarte, die auf der Unternehmensseite integriert werden kann. So können Besucher Ihrer Website mithilfe der WebRTC-Technologie direkt Kontakt aufnehmen, selbst wenn sie UC Pro 2 nicht installiert haben.

Bessere Kommunikation - überall und zu jeder Zeit.

Vorteile  
für den  
User

## Kommunikationsmöglichkeiten für verschiedene Situationen und Zwecke.



### Egal, wer

Text-Chat als  
Standardfunktion für  
eine schnelle, akkurate  
Kommunikation.

### Egal, wann

Der Status Ihres  
Kommunikationspartners  
kann umgehend  
abgerufen werden; die  
Kontaktaufnahme ist einfach.



### Egal, wo

Multi-Device-  
Nutzung als Tor zur  
standortunabhängigen  
Kommunikation

## Über Ihre persönliche ID sind Sie mit Ihren wichtigen Kontakten vernetzt – ob innerhalb oder außerhalb des Büros.

### Smartphone & Tablet

#### Nutzung auf Ihrem Smartphone oder Tablet

Kommunizieren Sie mit Ihrem Mobile Client von demselben  
Konto wie auf Ihrem PC und kümmern Sie sich unterwegs  
um Ihre Geschäfte.



Laden Sie die kostenlose App einfach über Google Play™ oder den App Store® herunter.



### Merkmalliste

Leistungsmerkmal	UC Pro 2 für Windows®	UC Pro 2 für die mobile Nutzung (Android)	UC Pro 2 für die mobile Nutzung (iOS)
Kontaktliste	●	●	●
Präsenzfunktion	●	●	●
Telefonie (CTI) mit Nutzung einer Nebenstelle	●	●	●
Text-Chat	●	●	●
Audio-Chat mit WebRTC	●	●	●
Video-Chat mit WebRTC	●	●	●
Groupware-Integration (Outlook®, Windows 10 und integrierte Apps)	●	—	—
Groupware-Integration (Windows 10 und integrierte Apps)	●	—	—
Screen-Sharing	●	—	—
SIP-Softphone	●	●	●
Web-Kontaktportal	●	—	—

# Verschiedene Kommunikationsmöglichkeiten

Großes Funktionsspektrum für reibungslose Kommunikation



## ► Anrufe tätigen

- Steuerung Ihres Systemendgerätes über Ihren PC.
- Schnelles und akkurates Wählen.
- Nutzen Sie das SIP-Softphone auf Ihrem PC.



## ► Text-Chat

- In der Anwendung einfacher als E-Mail-Programme.
- Höhere Genauigkeit Ihrer Nachrichten.



## ► Audio-Chat

- Reibungslose Sprachkommunikation.
- Zeitnaher Informationsaustausch mit der Gruppen-Chatfunktion.



## ► Video-Chat

- Abhalten von virtuellen Meetings.
- Reduzierung von Reise- und Büroabwesenheitszeiten.



## ► Präsenzfunktion

- Teilen Sie Ihren Status mit anderen.
- Erhalten Sie Informationen über den Status Ihres Kommunikationspartners.



## ■ Hauptfenster für Windows

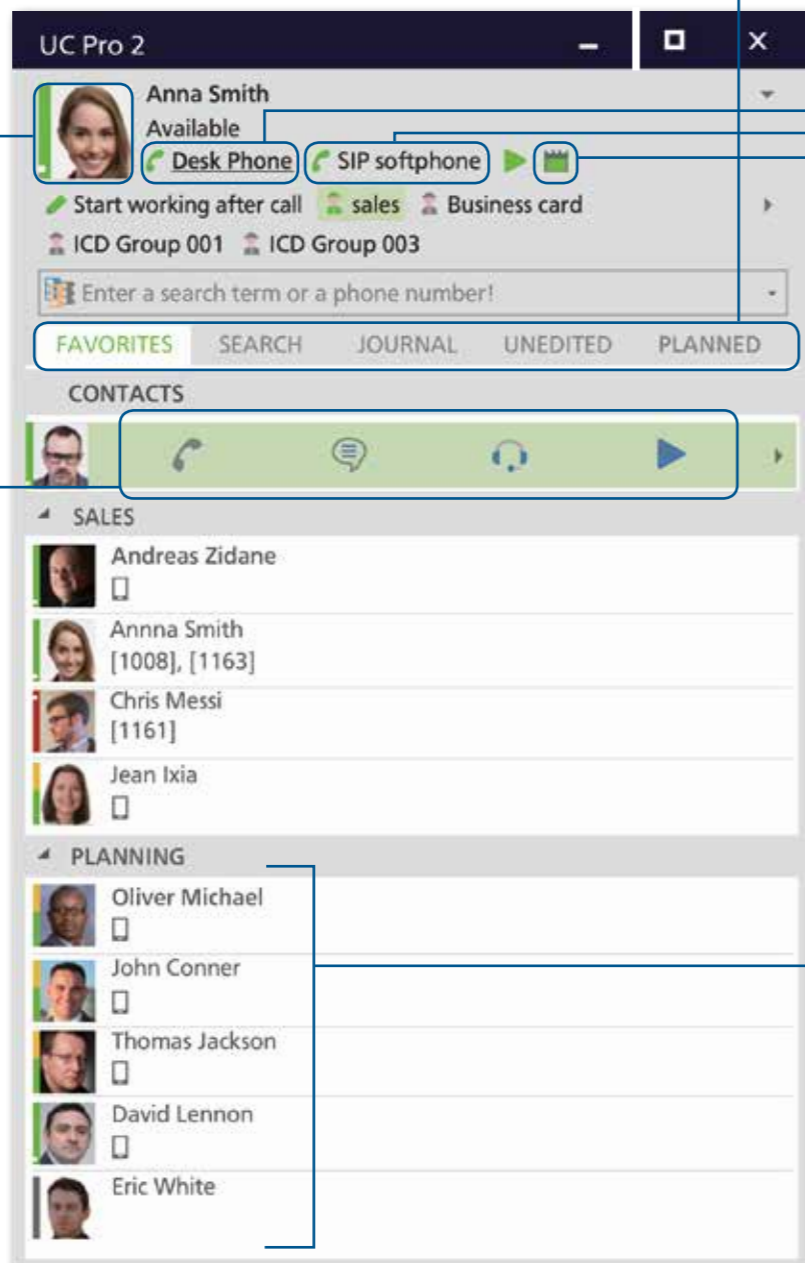

## ► Favoriten

- Ihre häufig kontaktierten Rufnummern erscheinen im Protokoll.
- Kein Anlegen von Kontakten erforderlich.

## ► Suche

- Suche nach Kontakten aus Ihrer Datenbank.
- Gemeinsame Telefonbücher.

## ► Journal

- Automatische Aufzeichnung des gesamten Protokolls.
- Überprüfung aller aufgezeichneten Anrufe.

## ► Nicht angenommene Anrufe

- Aufzeichnung aller entgangener Anrufe einsehen.
- Eine Benachrichtigung senden.

## ► Planung

- Terminpläne aufzeichnen.
- Benachrichtigungen über Pop-Up-Fenster erhalten.

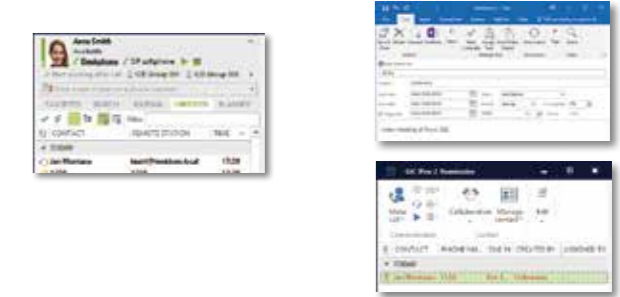

## ► Nebenstellen für Systemendgeräte

- Kopplung von UC-Clients mit Nebenstellen
- Bequemer Wechsel zu einer externen Leitung per Mausclick.

## ► Nebenstellen für Softphones auf dem PC

- Einen Anruf über Ihren PC per Nebenstelle tätigen.
- Kopplung von Nebenstellen auf Softphones über PC und Smartphone.

## ► Integrierter Kalender

- Integration des Microsoft® Outlook-Planers.
- Terminpläne und Anwesenheitszeiten können ebenfalls integriert und verwaltet werden.

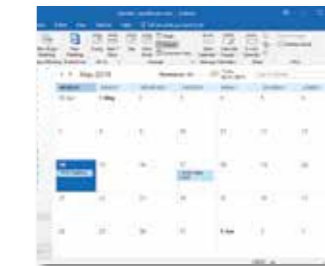

## ► Kontextmenü

Funktionen finden Sie zur Auswahl im Kontextmenü.

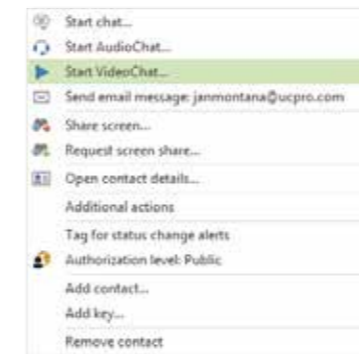

## ► Gruppe

- Anzeige von Gruppen, die Sie häufig kontaktieren.
- Reibungslose Kommunikation mit der Gruppen-Chatfunktion.

## ► Web-Kontaktportal

- Der Browser kann Anwesenheiten von UC-Client-Usern abrufen, auch wenn diese nicht mit der Software arbeiten.
- User, die ohne UC Client arbeiten, können sich mit UC-Client-Usern im Text-Chat austauschen.

